

RETIRRATIFICAÇÃO Nº 001 AO EDITAL DE SELEÇÃO DE FORNECEDORES REFERENTE AO PROCESSO ASF Nº 066/2019 e COLETA DE PREÇOS Nº 018/2019.

Em 13/01/2020, a Associação Saúde da Família (“**ASF**”) torna público a Reabertura da Seleção de Fornecedores referente ao **PROCESSO ASF Nº 066/2019** e **COLETA DE PREÇOS Nº 018/2019**, que objetiva a contratação de empresa para execução de obras civis para ampliação da recepção do **AMA/UBS JARDIM PERI**, gerenciada pela ASF, incluindo o fornecimento de insumos, materiais, mão de obra e equipamentos, **RETIRRATIFICANDO** o presente da seguinte forma:

(...)

DATA DA REALIZAÇÃO: 20/01/2020

HORÁRIO: 08h30min

(...)

- 3.** A sessão de processamento do certame será realizada na Sede Administrativa da Associação Saúde da Família, na Praça Marechal Cordeiro de Farias, 65 – Higienópolis–São Paulo/SP, no **dia 20/01/2020 às 08h30min** e será conduzida pelo Responsável pelo certame, com o auxílio da Equipe de Apoio.

(...)

| OBRA: AMPLIAÇÃO RECEPÇÃO AMA PERI | | BDI | | XX% | |
|--|--|-------------------|----------|----------------|------------------|
| LOCAL: Av. Peri Ronchetti, 905 - Jd Peri - São Paulo | | SIURB - JUL/ 2019 | | | |
| ITEM | DESCRIÇÃO | UNIDADE | QUANT. | CUSTO UNIT R\$ | CUSTO TOTAL R\$ |
| 01-00-00 | SERVICOS PRELIMINARES | | | | 6.185,35 |
| 01-01-07 | REMOÇÃO DE ENTULHO COM CAÇAMBA METÁLICA, INCLUSIVE CARGA MANUAL E DESCARGA EM BOTA-FORA | M3 | 39,15 | 87,12 | 3.411,00 |
| 01-01-06 | CARGA MANUAL E REMOÇÃO DE ENTULHO, INCLUSIVE TRANSPORTE ATÉ 1 KM | M3 | 39,15 | 24,14 | 945,15 |
| 01-05-01 | TAPUME CHAPA COMPENSADA 6MM | M2 | 34,80 | 49,02 | 1.705,90 |
| 01-04-16 | LASTRO DE CONCRETO, 150KG CIM/M3 | M3 | 0,38 | 321,10 | 123,30 |
| 02-00-00 | FUNDAÇÃO | | | | 24.196,49 |
| 02-01-01 | BROCA DE CONCRETO - DIÂMETRO DE 20CM | M | 24,00 | 38,82 | 931,68 |
| 02-03-01 | FORMA COMUM DE TÁBUAS DE PINUS | M2 | 161,50 | 53,32 | 8.610,91 |
| 02-04-04 | ARMADURA EM AÇO CA-50 | KG | 1.355,59 | 7,40 | 10.031,35 |
| 02-05-11 | CONCRETO FCK=30MPA - USINADO | M3 | 12,32 | 340,28 | 4.193,45 |
| 03-03-30 | BOMBEAMENTO DE CONCRETO | M3 | 12,32 | 34,82 | 429,10 |
| 02-00-00 | ESTRUTURA | | | | 8.210,79 |
| 03-01-30 | CIMBRAMENTO PARA ALTURAS ENTRE 3,01M E 7,00M | M3 | 155,52 | 25,85 | 4.020,19 |
| 03-04-19 | LAJE MISTA TRELIÇADA H-8CM COM CAPEAMENTO 4CM (12CM) | M2 | 45,86 | 91,37 | 4.190,59 |
| 04-00-00 | VEDOS | | | | 5.102,70 |
| 04-50-04 | DEMOLIÇÃO DE ALVENARIA EM GERAL (TIJOLOS OU BLOCOS) | M3 | 9,24 | 47,80 | 441,67 |
| 04-01-50 | BLOCOS VAZADOS DE CONCRETO APARENTE - 09CM | M2 | 83,69 | 53,22 | 4.453,98 |
| | CTPOS | | | | |
| 14.30.310 | Divisória em placas de gesso acartonado, resistência ao fogo 30 minutos, espessura 100/70mm - 1ST / 1ST | M2 | 53,64 | 3,86 | 207,05 |
| 05-00-00 | IMPERMEABILIZAÇÃO | | | | 1.197,91 |
| 05-04-50 | FORNECIMENTO E COLOCAÇÃO DE JUNTA DE DILATAÇÃO DE ELASTÔMERO DE NEOPRENE, TIPO JEENE JJ2540VV OU SIMILAR | M | 2,88 | 415,94 | 1.197,91 |
| 06-00-00 | COBERTURA | | | | 12.702,12 |
| 06-60-08 | RETIRADA DE ESTRUTURA METÁLICA INCLUSIVE PERFIS DE FIXAÇÃO | KG | 10,28 | 1,47 | 15,10 |
| 06-02-43 | TELHA TRAPEZOIDAL DUPLA EM AÇO GALVANIZADO - E= 0,8MM, REVESTIMENTO B, H=40MM - PINTADA 1 FACE - MIOLO EM POLIURETANO E=30MM | M2 | 58,25 | 167,05 | 9.730,16 |

| | | | | | |
|-----------------|--|----|--------|--------|-----------------|
| 06-01-31 | MONTAGEM DE ESTRUTURA METÁLICA PARA COBERTURA | KG | 698,96 | 2,10 | 1.467,82 |
| 06-01-30 | FORNECIMENTO DE ESTRUTURA METÁLICA PARA COBERTURA | KG | 163,09 | 9,13 | 1.489,03 |
| 08-00-00 | ESQUADRIAS MADEIRA | | | | 2.657,67 |
| 07-01-07 | PM.07 - PORTA LISA ESPECIAL/ SÓLIDA - 82X210CM | UN | 3,00 | 326,66 | 979,98 |
| 07-01-50 | EM.01 - BATENTE DE MADEIRA (14CM) - PARA PORTA DE 1 FOLHA, SEM BANDEIRA | JG | 3,00 | 348,21 | 1.044,63 |
| 07-02-02 | CONJUNTO DE FECHADURA DE CILINDRO, 55MM, TRÁFEGO INTENSO, MAÇANETA EM ZAMAC, GUARNIÇÕES EM AÇO, ACABAMENTO CROMADO - PARA PORTA INTERNA OU EXTERNA | UN | 3,00 | 211,02 | 633,06 |
| 08-00-00 | ESQUADRIAS METÁLICAS | | | | 7.703,10 |
| 08-02-37 | CF.13 - CAIXILHO EM PERFIL DE CHAPA DOBRADA - BASCULANTE | M2 | 9,00 | 691,61 | 6.224,49 |
| 08-02-80 | TELA DE PROTEÇÃO EM ARAME N.12, MALHA DE 1/2" - INCLUSIVE REQUADRO | M2 | 9,00 | 164,29 | 1.478,61 |
| 09-00-00 | ELÉTRICA | | | | 3.685,99 |
| 09-03-05 | CABO 2,50MM2 - ISOLAMENTO PARA 0,7KV - CLASSE 4 - FLEXÍVEL | M | 100,00 | 3,02 | 302,00 |
| 09-02-55 | ELETRODUTO DE PVC CORRUGADO REFORÇADO, ANTICHAMA - 25MM (3/4") | M | 50,00 | 5,96 | 298,00 |
| | CTPOS - 171 | | | | |
| 37.13.630 | Disjuntor termomagnético, bipolar 220/380 V, corrente de 10 A até 50 A | un | 1,00 | 88,48 | 88,48 |
| 09-09-88 | LUMINÁRIA COMERCIAL DE SOBREPOR, COM CORPO, ALETAS PLANAS E TAMPA PORTA LÂMPADAS EM CHAPA DE AÇO TRATADA E PINTURA NA COR BRANCA, REFLETOR COM ACABAMENTO ESPECULAR DE ALTO BRILHO - 2 LÂMPADAS FLUORESCENTES 32/40W | UN | 10,00 | 233,52 | 2.335,20 |
| 09-82-04 | INTERRUPTOR SIMPLES BIPOLAR - 1 TECLA | UN | 2,00 | 31,82 | 63,64 |
| 09-82-07 | ESPELHO PLÁSTICO - 4"X2" | UN | 12,00 | 4,26 | 51,12 |
| 09-82-10 | TOMADA SIMPLES DE EMBUTIR - 110/220V | UN | 10,00 | 15,61 | 156,10 |
| 09-86-10 | TOMADA RJ 45 PARA INFORMÁTICA COM PLACA | UN | 3,00 | 54,73 | 164,19 |
| 09-86-11 | TOMADA PARA TELEFONE PADRÃO RJ11 COM PLACA/ ESPELHO | UN | 3,00 | 16,42 | 49,26 |
| 09-90-38 | CABO UTP - CATEGORIA 4 E 5 PARES | M | 100,00 | 1,78 | 178,00 |
| 10-00-00 | HIDRAULICA | | | | 169,79 |
| 10-11-32 | RUFO EM CHAPA DE AÇO GALVANIZADO N.24 - DESENVOLVIMENTO 33CM | M | 4,60 | 36,91 | 169,79 |
| 11-00-00 | REVESTIMENTOS | | | | 4.624,59 |
| | | | | | |
| 11-02-15 | REVESTIMENTO COM GESSO | M2 | 95,04 | 16,93 | 1.609,03 |
| 11-03-13 | REBOCO EXTERNO - ARGAMASSA PRÉ-FABRICADA | M2 | 86,34 | 22,24 | 1.920,20 |
| | CTPOS | | | | |

| | | | | | |
|-----------------|--|----------------|-------|---|------------------|
| 19.01.040 | Revestimento em granito com 3 cm de espessura, assente com massa | m ² | 2,70 | 405,69 | 1.095,36 |
| 13-00-00 | PISOS | | | | 6.143,76 |
| 13-02-05 | GRANILITE - ESPESSURA 8MM | M2 | 46,79 | 98,59 | 4.613,04 |
| 13-03-05 | RODAPÉ DE GRANILITE - MEIA CANA, 10CM | M | 30,02 | 50,99 | 1.530,72 |
| 14-00-00 | VIDRO | | | | 3.024,90 |
| 14-01-52 | VIDRO LISO DE SEGURANÇA, TEMPERADO INCOLOR - ESPESSURA 10MM | M2 | 9,00 | 336,10 | 3.024,90 |
| 15-00-00 | PINTURA | | | | 4.076,24 |
| | CTPOS | | | | |
| 33.02.060 | Massa corrida a base de PVA | m ² | 53,64 | 8,53 | 457,55 |
| 33.02.100 | Massa corrida a óleo em esquadrias de madeira | m ² | 15,50 | 18,51 | 286,87 |
| 33.07.102 | Esmalte a base de água em estrutura metálica | m ² | 9,00 | 29,19 | 262,71 |
| 33.10.050 | Tinta acrílica em massa, inclusive preparo | M2 | 86,34 | 17,98 | 1.552,39 |
| 33.10.020 | Tinta látex em massa, inclusive preparo | M2 | 90,12 | 16,83 | 1.516,72 |
| 17-00-00 | SERV.COMPLEMENTARES | | | | 509,56 |
| 17-04-01 | LIMPEZA GERAL DA OBRA | M2 | 53,30 | 9,56 | 509,56 |
| | | | | SUB TOTAL - CUSTOS | 90.190,95 |
| | | | | TOTAL GERAL COM INCIDÊNCIA DO B.D.I. - PREÇO | R\$ XXXX |

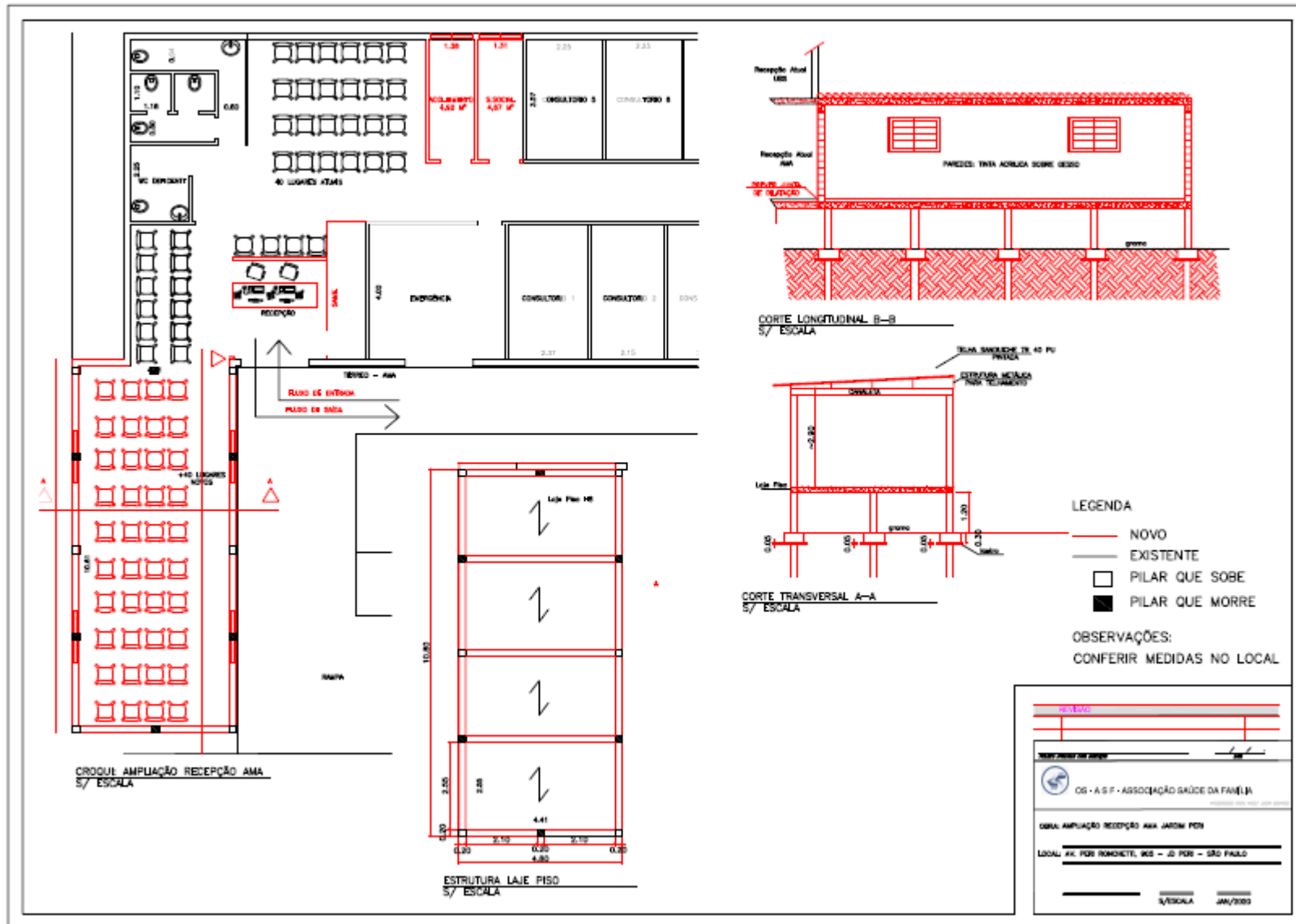

(...)

Permanecem inalteradas e ratificados os demais itens do Edital do referido processo.

**Maria Isabel Campos
Gerente Corporativa Administrativa
Associação Saúde da Família**